

Tutorial Instalasi Linux

Search here...

Home » Ubuntu » Instalasi Ubuntu 11.04

Instalasi Ubuntu 11.04



How to Install Ubuntu 11.04 | Tutorial Instalasi Ubuntu 11.04
 yang perlu dipersiapkan sebelum menginstal Ubuntu 11.04 adalah:

1. Sediakan CD Installer Ubuntu 11.04 (CD Ubuntu 11.04 bisa Anda pesan di [sini](#))
2. PC atau Laptop, Saya sarankan untuk RAM berkapasitas 1 GB untuk kebutuhan sistem yang optimal. Di sini saya menginstal Ubuntu 11.04 dengan size harddisk sebesar 8 GB dan RAM sebesar 512 MB.

Langkah 1

Nyalakan PC / Laptop Anda yang akan diinstal Ubuntu 11.04, masukkan CD Installer Ubuntu 11.04 ke dalam CD/DVD ROM, pastikan *first boot* pada settingan BIOS adalah **CD/DVD ROM**.

Langkah2 : Welcome

Tunggu proses *booting* yang berlangsung dari CD, hingga muncul tampilan seperti gambar di bawah. Jika Anda ingin mencoba Desktop Ubuntu 11.04 klik tombol **Try Ubuntu**, karena kita ingin menginstal langsung, maka pilih / klik tombol **Install Ubuntu**.



Langkah 3 : Preparing to Install Ubuntu

Akan muncul informasi mengenai persiapan untuk menginstall Ubuntu, yaitu size harddisk untuk Ubuntu

Toko Linux Banjarmasin Online
 Linux Mint 12
 "Lisa" KDE 32 Bit



2 minggu yang lalu

Fajarwan's Blog
 Gashuku dan Ujian Kenaikan Tingkat Shorinji Kempo Kalimantan Selatan 2012



5 minggu yang lalu

REQUEST TUTORIAL INSTALASI:

- Arch
- BackTrack
- BlankOn
- CentOS
- Clear OS
- Debian
- FreeBSD
- Gentoo
- Joli OS
- Knoppix
- Meego
- PCLinuxOS
- Red Hat
- Sabayon
- Sably
- Slackware
- Zenwalk

[Show results](#)

Votes so far: 14
 Days left to vote: 286



FOLLOWERS

11.04 paling sedikit berkapasitas 4,4 GB, terhubung ke tegangan listrik dan kalau bisa terhubung ke internet, tapi Saya tidak terhubung ke internet, maklum belum ada dana, hihi.

Klik tombol **Forward** untuk melanjutkan.



Langkah 4 : Allocate drive space

Untuk membuat partisi secara manual, pilih **Something else**, klik tombol **Forward** untuk melanjutkan.



Langkah 5 : Allocate drive space

Klik tombol **New Partition Table** untuk membuat tabel partisi baru supaya bisa dibuat partisi di dalamnya.



Langkah 6 : Allocate drive space

Akan muncul pesan konfirmasi apakah kita akan membuat tabel partisi atau tidak, klik tombol **Continue** untuk melanjutkan.

Join this site
with Google Friend Connect



Members (2)

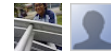

Already a member? [Sign in](#)



Langkah 7 : Allocate drive space

Pilih / klik pada tulisan **free space** untuk membuat partisi pada space Harddisk yang tersedia, kemudian klik tombol **Add** untuk membuat partisi baru.

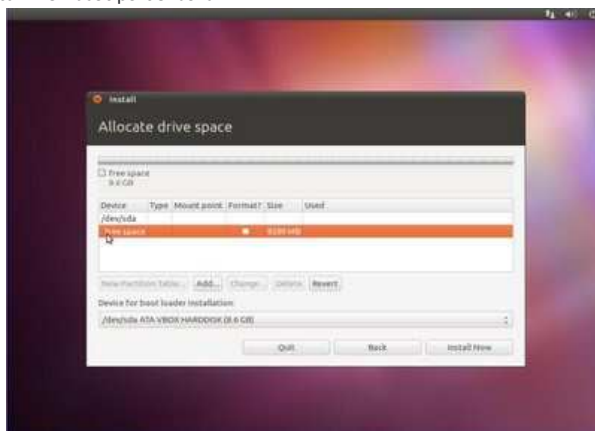

Langkah 8 : Allocate drive space

Partisi yang pertama kali dibuat adalah partisi swap, untuk membuat partisi swap, pada tipe partisi pilih **Primary**. Masukkan besar size partisi yang akan dibuat, karena besar RAM yang Saya gunakan adalah 512 MB, maka besar partisi swap yang Saya buat adalah 2x lipat RAM atau **1024 MB**. Pada lokasi partisi pilih **Beginning**. Kemudian pada use as, pilih **swap area**. Klik tombol **OK**.

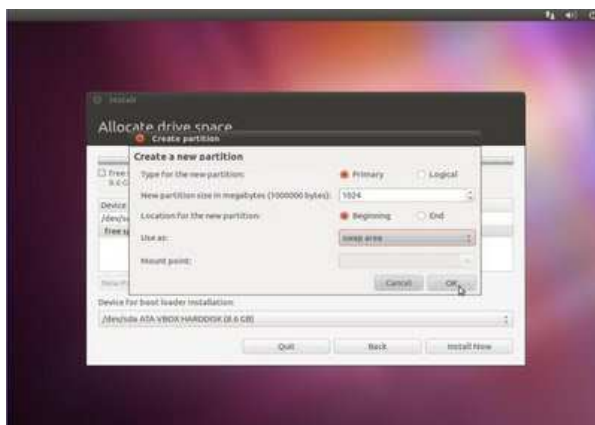

Langkah 9 : Allocate drive space

Partisi **swap** telah dibuat, partisi selanjutnya yang akan dibuat adalah partisi / (baca : root). Seperti langkah sebelumnya, klik pada tulisan **free space** atau area size kosong pada harddisk, kemudian klik tombol **Add** untuk menambahkan partisi.



Langkah 10 : Allocate drive space

Untuk membuat partisi / (baca : root), pada tipe partisi pilih **Primary**. Masukkan besar size yang akan digunakan untuk partisi / (baca : root), besar partisi yang Saya buat adalah sisa dari size Harddisk yaitu **7565 MB**. Pada lokasi partisi pilih **Beginning**. Kemudian pada use as, pilih **Ext 4 Journaling file system**. Pada Mount point, pilih / (baca : root). Klik tombol **OK**.



Langkah 11 : Allocate drive space

Partisi yang diperlukan sudah dibuat, kemudian klik tombol **Install Now** untuk melanjutkan ke langkah proses instalasi Ubuntu 11.04.



Langkah 12 : Where are you?

Pilih area di mana Anda berada, karena Saya ada di Banjarmasin, maka Time zone yang Saya gunakan adalah **Makassar**. Klik tombol **Forward** untuk melanjutkan.



Langkah 13 : Keyboard Layout

Pilih layout keyboard yang digunakan, keyboard yang biasa digunakan orang pada umumnya adalah keyboard QWERTY atau standar USA. Kemudian klik tombol **Forward** untuk melanjutkan.



Langkah 14 : Who are you?

Langkah terakhir untuk proses setup instalasi Ubuntu 11.04 adalah membuat username untuk login di Ubuntu 11.04. Masukkan nama Anda, nama komputer Anda, username dan password. Kemudian klik tombol **Forward** untuk melanjutkan.



Langkah 15 : Proses Instalasi Ubuntu 11.04

Proses instalasi Ubuntu 11.04 lumayan memakan waktu yang cukup lama.



Langkah 16 : Completing Installation

Proses instalasi Ubuntu 11.04 sudah selesai, klik tombol **Restart Now**, untuk merestart komputer Anda.



Langkah 17 : Login Ubuntu 11.04

Tampilan Login Ubuntu 11.04, masukkan **password** sesuai **username** yang telah dibuat sesuai langkah ke 14. Kemudian klik tombol **Login**.

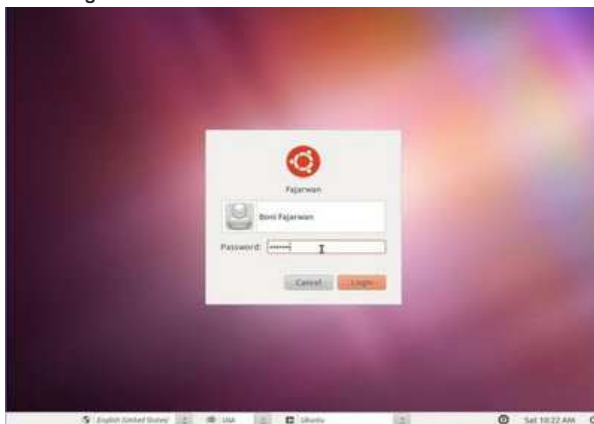

Tampilan desktop Ubuntu 11.04 ketika live dari CD

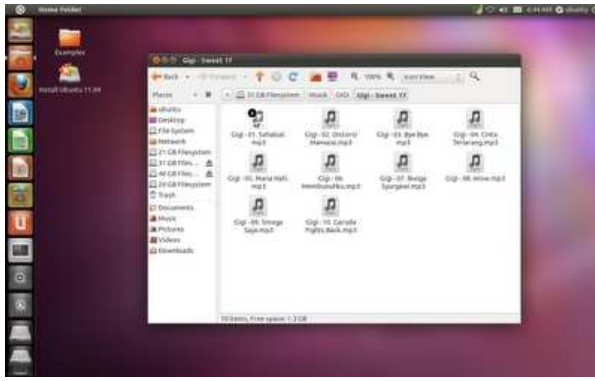

Terima kasih telah berkunjung ke <http://linux-installation.blogspot.com> Semoga bermanfaat, jangan lupa berikan komentar, kritik dan sarannya pada komentar di bawah :)

You might also like:

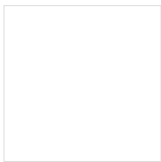

Instalasi Fedora 14

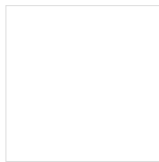

Instalasi Bayanihan Linux 5.4

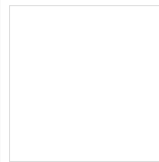

Instalasi OpenSUSE 11.4



Instalasi Zorin OS 4

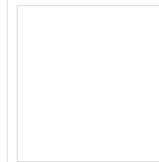

Instalasi Ubuntu 11.04

LinkWithin

Did you like this article? [Share it below!](#)

Tweet <4

0

Related Posts

[Instalasi Ubuntu 11.04](#)

[Instalasi Fedora 14](#)

Diposkan oleh Boni Fajarwan

Sarankan ini di Google

Label: [Gnome](#), [Ubuntu](#)

19 komentar:



Anonim mengatakan...

terima kasih atas ilmunya mas bro.....

7 Mei 2011 17:38



Anonim mengatakan...

Makasih mas . .
Ane jadi bisa nginstall ubuntu. . .

8 Mei 2011 17:18

Boni Fajarwan mengatakan...

sipppp mas,
jangan lupa berkunjung kembali yah :)

salam sukses buat Linuxer :D

10 Mei 2011 10:43

chasea mengatakan...

thx ea bro...

8 Juni 2011 15:57

Sahman mengatakan...

Terima kasih, saya lagi pingin nyoba instal ubuntu, ada tutorial yang muantap. Doakan sy pingin bikin tutorial kayak gini yg bisa memandu kwn2 yg laen.

Salam kenal, saya di <http://sahman.co.cc>

1 Juli 2011 00:26

Yuda mengatakan...

saya sudah pakai ubuntu 11.04 tapi saya iseng otak atik settingan login na..nah pas restart saya diminta username...

saya lupa karena sebelumnya default auto login

ada cara gak untuk tau username saya ?

12 Juli 2011 09:18

Anonim mengatakan...

thanks infonya gan,,udah tester,,sukses abis,,mantaf

17 Juli 2011 18:32

Anonim mengatakan...

Sukses Selalu, saya ingin bertanya ?

1. Apakah semua driver vga atau hardware lainnya compatible dengan ubuntu ini ???
2. Kira-kira bisa ngga, OS ubuntu ini dipakai di warnet game online ??? Khusus Untuk Game-Gamenya apakah compatible ???

29 Juli 2011 14:21

bermek mengatakan...

Alo,, mo tanya ni gan..

Apakah aman nih, kalo di-dualboot barengan Windows.. ane takut kalo misalnya terjadi apa2, misalnya salah install atau apa, malah terjadi error pada partisi dan akhirnya partisi Windows ane jadi eror juga dan akhirnya msti format ulang..

Thanks for the answer..

29 Agustus 2011 04:30

Lorenz mengatakan...

ada tutorial wat instalasi lewat flshdisk gk gan ...?

21 September 2011 21:27

johan mengatakan...

om, saya sudah beberapa kali nyoba nginstal ubuntu 11,04 maupun 10.10, tapi selalu belum completed karena keyboard laptop saya tidak bisa untuk mengetik username. kira2 agar bisa, perlu bagaimana tu?

26 September 2011 11:49

Shawol of SHINee mengatakan...

waaaw excellent! I'll be practice it. Thanks a lot

29 September 2011 10:18

Anonim mengatakan...

kenapa susah ya instal Ubuntu 11.04 selalu nda komplit padahal sudah di susruh reset, pas login selalu muncul peringatan belum complit. udah 4 kali instal tapi gitu mulu. ada solusi nda bisa email ke doelcoppast@gmail.com

28 Oktober 2011 09:21

verygood mengatakan...

ghe mana kalo gg dha dvd ny

29 Oktober 2011 20:45

yuwono mengatakan...

mas ane juga mo ikutan nanya, setelah netbok saya di dual boot (win7 dan ubuntu) kapasitas hardisk nya ko hilang 100 GB. sebelum ada ubuntu 250GB setelah instal ubuntu jadi 150an GB, gimana ya cara balikin???

makasih atas jawabanya

31 Oktober 2011 20:04

Boni Fajarwan mengatakan...

@Yuda

wah rumit nih masalahnya bro,, ane belum pernah ngalamin sih, hehe, coba tanya mbah Google aja bro :)

@bermek

aman-aman aja bro, asalkan partisi Windowsnya jangan dihapus pas lagi bikin partisi Ubuntu

@Lorenz

langkah-langkah instalasinya sama aja bro, bedanya cuman booting via CD dan USB Flashdisk aja

@Johan

mungkin keyboardnya gak kedetect bro,, coba pas lagi nginstall perhatikan langkah ke-13 nya :)

@verygood

install via USB bisa juga bro

@Yuwono

sebenarnya gak hilang bro, mungkin kapasitas 100GB yang hilang tidak dibuat sebagai partisi bro,

1 November 2011 08:34

BelajaR MemBuaT BloG mengatakan...

Mantab infonya broooooo. sy jdi bz install linux boz.

10 Desember 2011 22:13

Mohamad Ali mengatakan...

bagus Mas bro, Matur Tenkyu...

31 Desember 2011 10:23

Adit mengatakan...

bagus tutorialnya, urut, dan disertai screenshoot, terima kasih atas sharenya... :D

2 Januari 2012 11:23

Poskan Komentar

Masukkan komentar Anda...

Beri komentar sebagai:

[Beranda](#)

[Posting Lama](#)

Langgan: [Poskan Komentar \(Atom\)](#)

Labels

[Bayanihan \(1\)](#)

[Fedora \(1\)](#)

[Gnome \(2\)](#)

[KDE \(2\)](#)

[OpenSUSE \(1\)](#)

[other \(1\)](#)

[Ubuntu \(1\)](#)

[Zorin OS 4 \(1\)](#)